Nyhetsbrev Projekt Andstensholmen - Aktivitetshus Dec 2019

Inomhusjobb pågår

Mycket arbete har lagts under hösten för att få klart isolering, ytskikt på tak och golv (se bilder nedan). Trots detta så återstår mycket arbete för att färdigställa insidan av huset, så det är fortfarande stort behov av arbetskraft. Vi kommer att ha ett antal arbetspass i mellandagarna, så passa på att komma dit och bränna lite kalorier efter julmaten. ☺ Nu pågår läggning av golvskivor på övervåningen samt målning av väggpanelen.

Annonsering om arbetspass sker via anslag/affisch i Hälleviksstrand samt på **HKSS och Främjandets Facebook** sidor. Om du inte har Facebook och ej följer dessa sidor, så går det bra att skicka ett **sms till 0709-743334**, så informerar vi även den (sms) vägen. Anmäl gärna ditt deltagande på arbetspassen till Hans via sms till 0709-743334.

Vi vill passa på att tacka er som har varit med på de arbetspass som varit under hösten. Ni har gjort att fantastiskt jobb för att hålla arbetet igång under hela hösten!!

Vi kommer att ha ett informationsmöte **söndagen den 29 december** kl 14.00 i Lokaler där vi informerar om hur projektet framskrider samt ekonomi m.m.

Fram till idag har vi fått in bidrag på **574.000 kr från 150 privatpersoner**.
Vi har även fått **500.000 kr från 30 företagssponsorer**. Flera av dessa företag har uppgraderats till huvudsponsorer under året genom att bidraga med minst 25.000 kr.
Vi har beviljade medel för 1.700.000 kr hittills, men vi kämpar på med ansökningar till olika instanser och stiftelser såsom De Handikappades Riksförbund, Boverket och Riksidrottsförbundet.

Dock har vi fortfarande behov av medel, stort som litet. Så vänligen se nedan

Privat sponsring:
Bidrag skickas in till Främjandets Bg 299-9118 eller Swishas till 12345 24880. Märk inbetalningen "Andstensholmen" samt ange ert namn och mail-id.

Företagssponsring:
Önskar ditt företag ge ett sponsorbidrag, har vi flera nivåer på dessa.
Om ni vill veta hur detta går till, kan ni kontakta någon av nedanstående:

Per Oscarsson, 0706 – 549 563
per@otm.se

Roger Andersson, 0703 - 440 285
roger.andersson@hallevikssstrand.se

Hans Abrahamsson, 0709 – 743 334
hans.abrahamsson@gknaerospace.com

Projektgruppen består av:
Per-Erik Näslund
Per Oscarsson
Hans Abrahamsson
Ingegerd Brandin
Roger Andersson
Susanne Kovacs Österberg

Vänligen
Hälleviksstrands Främjande & HKSS

EKONOMISKT STATUS

2019 12 13

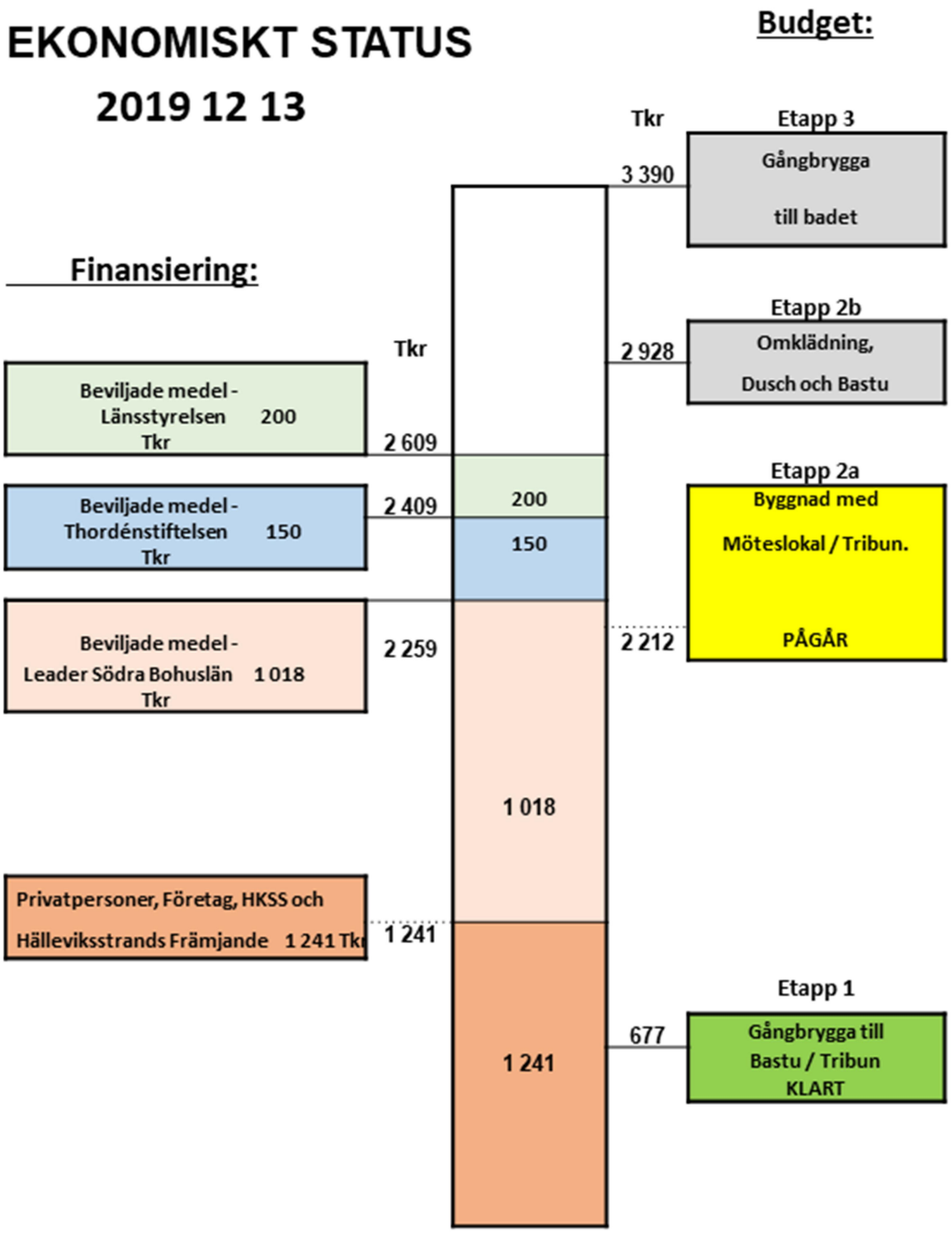

Inomhusbilder från höstens arbetspass

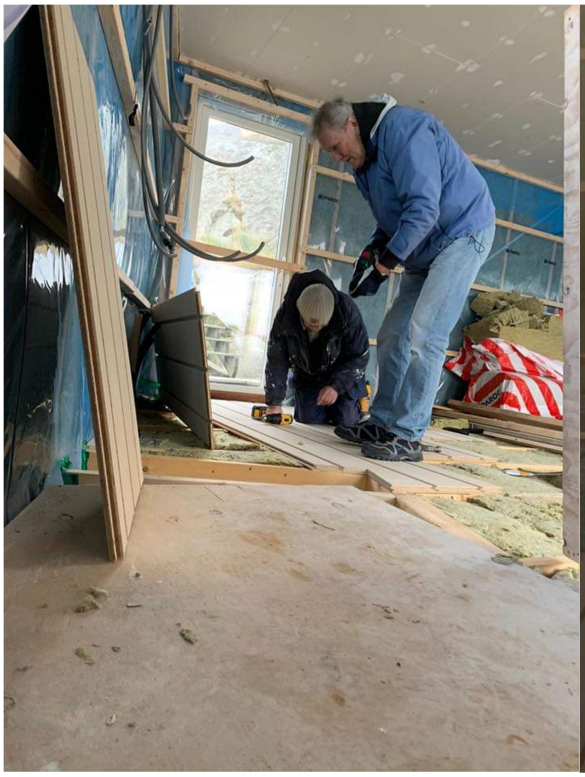

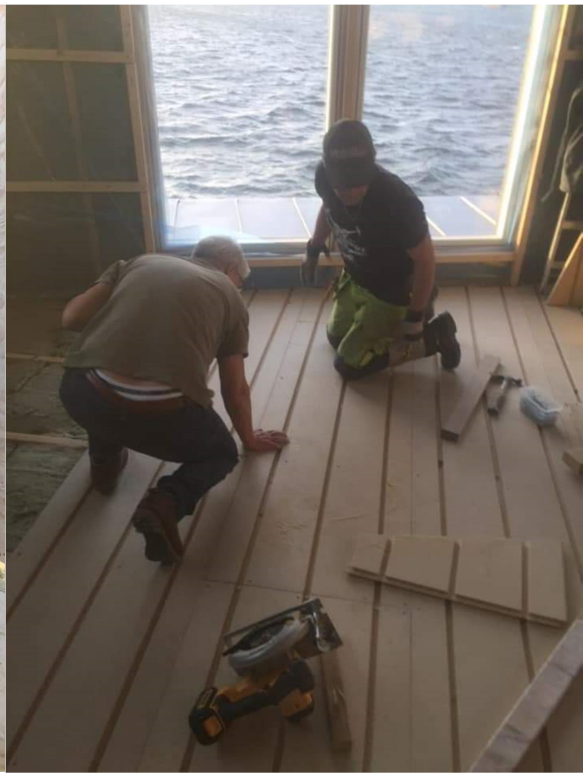

Så här fint har huset blivit